Trapezblechdach | Einlegesystem

Trapezklammer

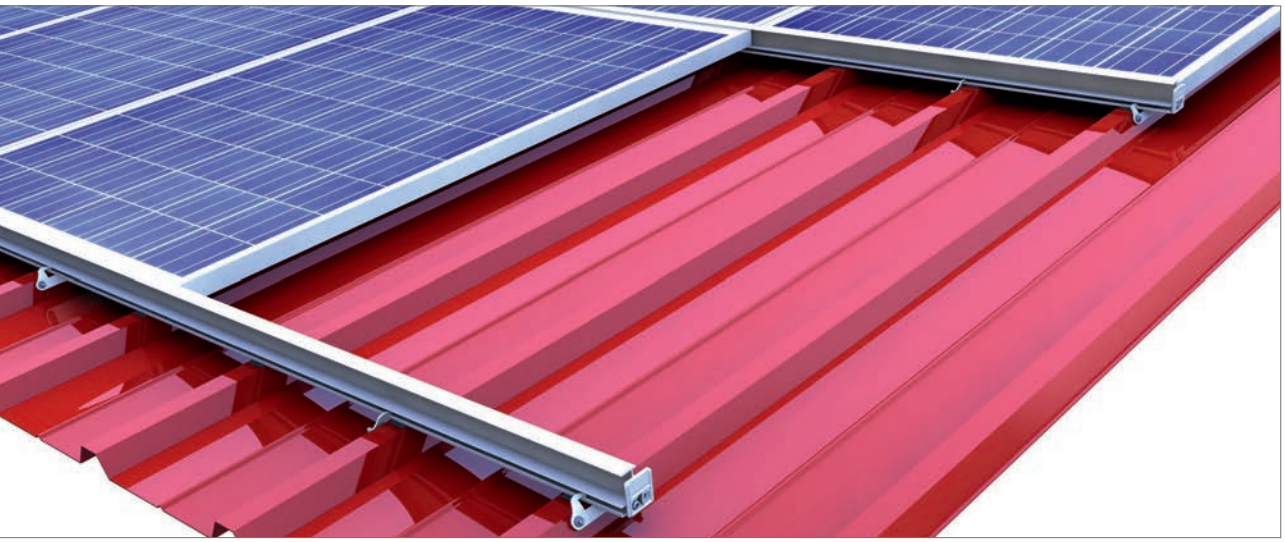

Einlegesystem mit Direktbefestigung und hochkant montierten Modulen

Überzeugende Qualität für Ihr Trapezblechdach

Mit dem Einlegesystem von novotegra befestigen Sie Photovoltaikmodule spannungsfrei und schwimmend – und gleichzeitig sehr sicher und stabil. Die Module werden schonend mit der Gesamtrahmenlänge in unsere Einlegeschienen gelegt, die wir wahlweise in den Farben Alublank und Schwarz anbieten. Je nach Kombination von Schiene und Modul können Sie mit dem Einlege-Montagesystem eine sehr ästhetische, homogene Anlagenoberfläche schaffen. Das Einlege-Montagesystem überzeugt darüber hinaus mit einer durchdachten Konstruktion, einer einfachen und schnellen Montage, mit hoher Fertigungsqualität sowie langlebigen und korrosionsfreien Komponenten.
Befestigt wird die Einlegeschiene direkt am Trapezblech – und zwar mit einer Halteklammer, die seitlich an der Hochsicke angeschlossen wird. Unser Einlegesystem für Trapezblechdächer kann ab einer Stahlblechdicke von 0,4 mm eingesetzt werden. Es bietet eine gute Hinterlüftung der Module, die Sie sowohl hochkant als auch quer montieren können.
Sehr praktisch für den Aufbau auf dem Dach: Das Einlegesystem für Trapezblechdächer besteht aus nur wenigen Einzelkomponenten und erleichtert so die Montage erheblich. Wir verwenden bauaufsichtlich zugelassene, spanlose Dünnblechschrauben. Diese können in das Trapezblech geschraubt werden ohne Metallspäne zu hinterlassen.

Ihre Vorteile

- Attraktive und unverkennbare Optik
- Wenige Bauteile – komplett vormontiert
- Effizient und schnell durch Einlegetechnik und vormontierte Teile
- Modulverlegung schwimmend und spannungsfrei
- Einlegeschienen in Alublank oder Schwarz
- Einfach und sicher – direkt am Trapezblech befestigt
- Für Stahlblechstärken ab 0,4 mm
- Sehr gute Hinterlüftung
- Einfache Auslegung nach Eurocode mit Onlinetool Solar-Planit

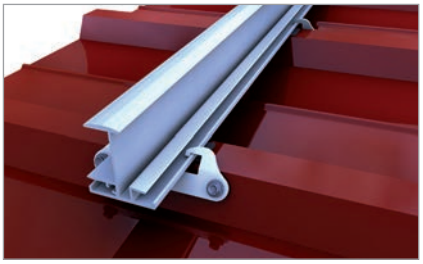

Einlegeschiene auf EPDM mit Trapezklammer

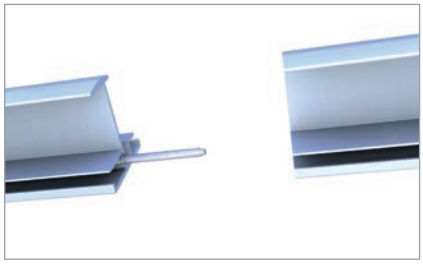

Verbindung Einlegeschienen auf Trapezblech

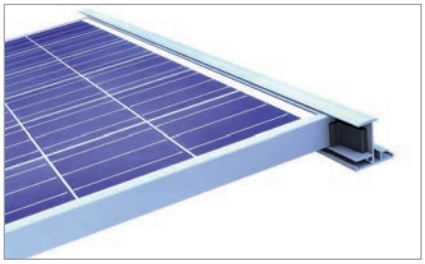

Modulsicherung bei geringer Dachneigung

Einlegesystem

Einlegeschiene	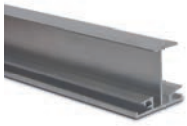 Art.-Nr. 03-001387
Verbinder	Art.-Nr. 03-000647
Randanschlag	Art.-Nr. 03-000691

Befestigungssystem

EPDM-Dichtstreifen	Art.-Nr. 03-000633
Dachbefestigung	Art.-Nr. 03-000459

Bauart geprüft
Regelmäßige Produktionsüberwachung
TÜVRheinland ZERTIFIZIERT
www.tuv.com ID 1111212187

10 Jahre Produktgarantie

BayWa r.e. Solar Energy Systems GmbH | Eisenbahnstraße 150 | D-72072 Tübingen
Telefon +49 7071 98987-0, Telefax +49 7071 98987-10, solarenergysystems@baywa-re.com
www.baywa-re.com, solar-distribution.baywa-re.de, novotegra.baywa-re.com

Schon gesehen?

Zum YouTube Kanal von novotegra.
Hier finden Sie hilfreiche Videos, die Sie bei der Montage unterstützen.