Dach kryty karpiówką | system wsuwany

novotegra top-fix

novotegra top-fix – system wsuwany z montowanymi pionowo modułami do dachów pokrytych karpiówką

Wystarczy wyregulować, wsunąć – i gotowe!

Szukasz systemu montażowego paneli fotowoltaicznych do dachu krytego podwójnie ułożoną karpiówką? Nasz system wsuwany oferuje stabilność i bezpieczeństwo najwyższej jakości i zarazem estetyczny wygląd, doskonale bowiem wpisuje się w precyzyjne pokrycia karpiówką o ponadczasowym uroku. W zależności od koloru ramy modułu szyny do montażu wsuwanego można dobrać w kolorze czystego aluminium lub czarnym. Zapewnia to optymalny wygląd całej instalacji. Niewielkie, dyskretne haki dachowe i szyny C, w których można jednocześnie ułożyć okablowanie, sprawiają, że podkonstrukcja jest praktycznie niewidoczna.
Zarówno haki dachowe flex, jak i BS do dużych obciążeń, nie przylegają do pokrycia dachowego, dzięki czemu nie wymagają użycia drogiej dachówki metalowej. Zestaw regulowanych haków dachowych można dokładnie dopasować do specyfiki poszycia – pałąk wprowadza się po prostu pomiędzy dwie sąsiadujące dachówki. Beznaprężeniowy montaż modułów w układzie poziomym lub pionowym, kable fachowo ułożone w kanale szyny C oraz niezawodne zamocowanie i elastyczne dopasowanie haków do specyfiki dachu – nasz system jest doskonałym rozwiązaniem do tego typu pokrycia dachowego.

Zalety

- Estetyczny wygląd
- Efektywna i szybka technika montażu wsuwa- nego i zmontowane fabrycznie elementy
- Pływające i beznaprężeniowe ułożenie modułów w orientacji poziomej i pionowej
- Szyny do montażu wsuwanego w kolorze czy- stego aluminium lub czarnym
- Bardzo dobra wentylacja modułów
- Potrójnie regulowane haki dachowe
- Nieprzylegające do dachówki haki – w miejscu ich mocowania nie jest wymagane użycie dachówki metalowej
- Łatwe projektowanie zgodnie z normami Euro code w narzędziu internetowym Solar-Planit

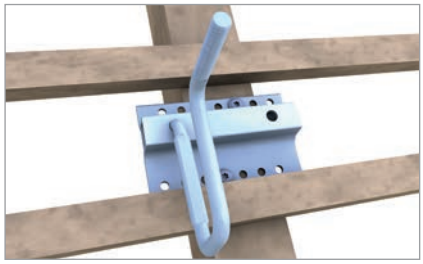

Ustawienie profilu podstawy BS na krokwi

Połączenie szyny wsuwanej z szyną C C38

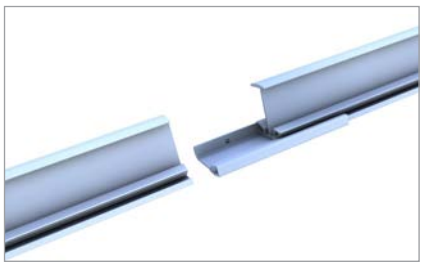

Łącznik szyny wsuwanej

System wsuwany

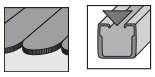

szyna montażowa	nr art. 03-001388	
łącznik	nr art. 03-000499	
ogranicznik krawędzi	nr art. 03-000693	

novotegra top-fix

Łącznik krzyżowy do szyn	nr art. 03-000321	
Zaślepka	nr art. 03-000260	
Łącznik	nr art. 03-000001	
Szyna C	nr art. 03-001369	
Hak dachowy	nr art. 03-001149	
Śruby mocujące	nr art. 03-000281	

Type Approved Regular Production Surveillance
www.tuv.com ID 1111212187

PRODUCT GUARANTEE 10 Year

BayWa r.e. Solar Energy Systems GmbH | Eisenbahnstraße 150 | D-72072 Tübingen
Telefon +49 7071 98987-0, faks +49 7071 98987-10, solarenergysystems@baywa-re.com
www.baywa-re.com, solar-distribution.baywa-re.de, novotegra.baywa-re.com

Już widziałeś?

Zajrzyj na kanał novotegra na YouTube. Tutaj znajdziesz pomocne w montażu instruktaże.

BayWa r.e.

Pomyłki i zmiany zastrzeżone. Stan na: kwiecień 2020 / ASc